



# Regiobijeenkomst 2023-2024

boerennatuur

Flevoland

# Inhoud regiobijeenkomst 2023-2024

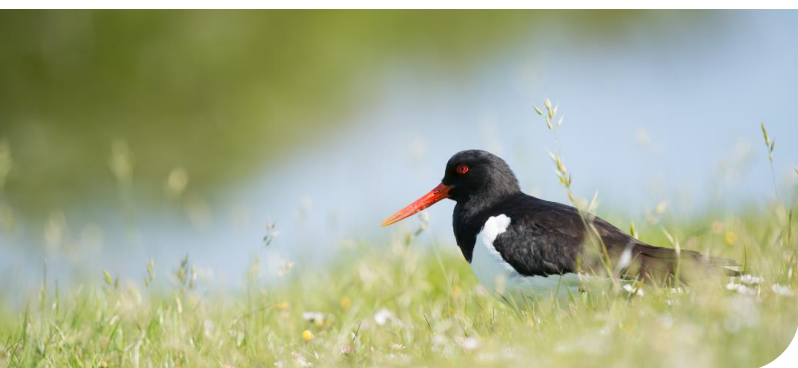

- **BoerenNatuur Flevoland in het kort**
- **Ambities 'Green Paper'**
- **ANLb in 2023**
- **Beheerpakketten 2024**
- **Intekenen en machtigen**
- **Zaaizaad bestellen**
- **Vragen?**

# BoerenNatuur Flevoland

- **Organogram**
- **224 leden**
  - 135 ANLb deelnemers
- **Sinds 2023 een kantoor in Dronten**

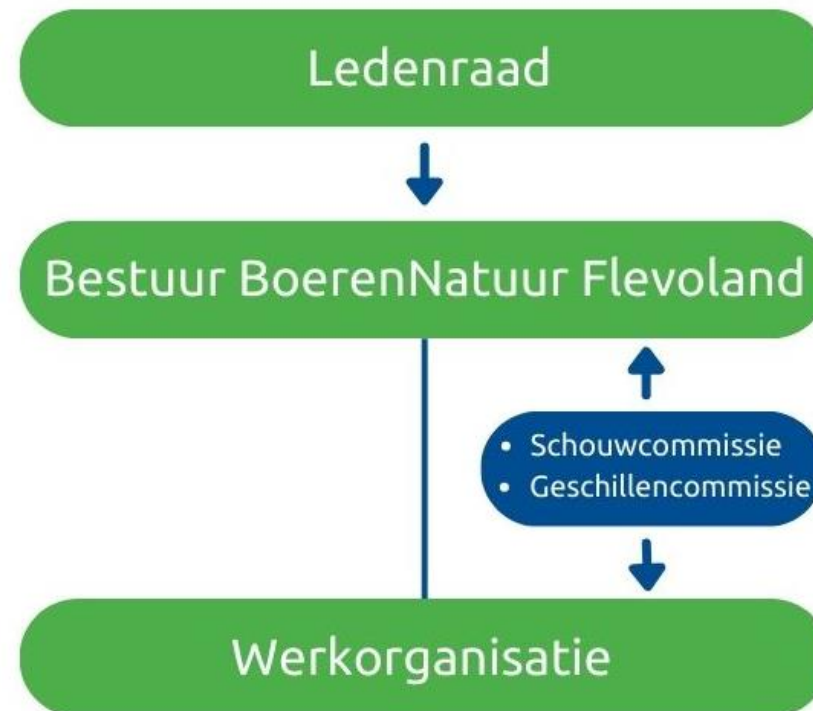

# Bestuur en werkorganisatie

## Bestuur

- Mariëlle Keijzer: interim-voorzitter
- Harry Schreuder: penningmeester
- Jan Groot
- Frans van Aart
- Arnold Michielsen (namens LTO Noord)

## Werkorganisatie

- Directeur: Jitske de Hoop
- Senior projectleider: Wim Stegeman
- Projectleiders: Albert Jan Olijve, Anna Zwijnenburg en Martine Schoone
- Veldmedewerkers: Arie Keijzer en Raphaël Ostendorf
- Assistent veldmedewerker: Jan Schreuder
- Adviseur ANLb: Annemarie Hooymans,
- Financieël medewerker: Wouthera van der Horst





# Ambities 'Green Paper 2023'

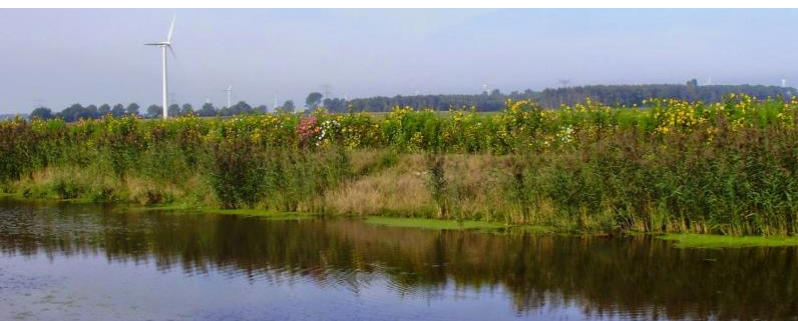

## 1. Natuurinclusiviteit voor de landbouw

- Bodem en bodemkwaliteit, tegengaan van verdichting, groenbemesters
- Variatie in het landschap, habitats en gewassen
- Inzet van specifieke maatregelen vanuit het ANLb en het **Actieplan Akkervogels**
- Emissie naar omgeving minimaliseren

## 2. Verveelvoudigen van het huidige oppervlakte ANLb

## 3. Uitbreiding van groenblauwe diensten naar doelen bodem, water en klimaat.

## 4. Dooradering van het gebied

## 5. Een actieve rol in gebiedsprocessen

## 6. Sturen op doelen in plaats van op maatregelen

# Flevolands Agrarisch Natuurbeheer in 2023



- 135 deelnemers
- 870 beheereenheden
- 1767 ha agrarisch natuurbeheer



# Clusters in Flevoland

## Leefgebied open grasland:

1 ha grasland met rustperiode  
387 ha legselbeheer  
1 ha ruige mest  
1.3 ha kruidenrijke akkerrand

1 ha plas-dras  
6 ha kruidenrijk grasland  
13.7 ha stoppeland  
55 ha wintervoedselakker

## Leefgebied open akkerland:

2 ha plasdras  
7 ha ruige mest  
326.6 ha wintervoedselakker  
59.6 ha kruidenrijke akkerranden  
211.9 ha legselbeheer  
3.6 ha kievit strook

25.4 ha kruidenrijk grasland  
1 ha stoppeland  
102.2 ha vogelakker  
24.3 ha vogelgraan  
7.9 ha bloemblok  
93.2 ha vogelvriendelijke  
eiwitgewassen





# Dooradering & Klimaat

## Leefgebied Dooradering

6.3 ha kruidenrijk grasland  
8.2 ha stoppeland  
25.9 ha vogelakker  
10 ha vogelgraan  
47 ha vogelvriendelijke eiwitgewassen



2 ha ruige mest  
138.4 ha wintervoedselakker  
28 ha kruidenrijke akkerranden  
2 ha bloemenblok

## Leefgebied Klimaat

22 deelnemers  
200 ha bodemverbetering  
32 deelnemers  
+ 100 km duurzaam slootkantbeheer

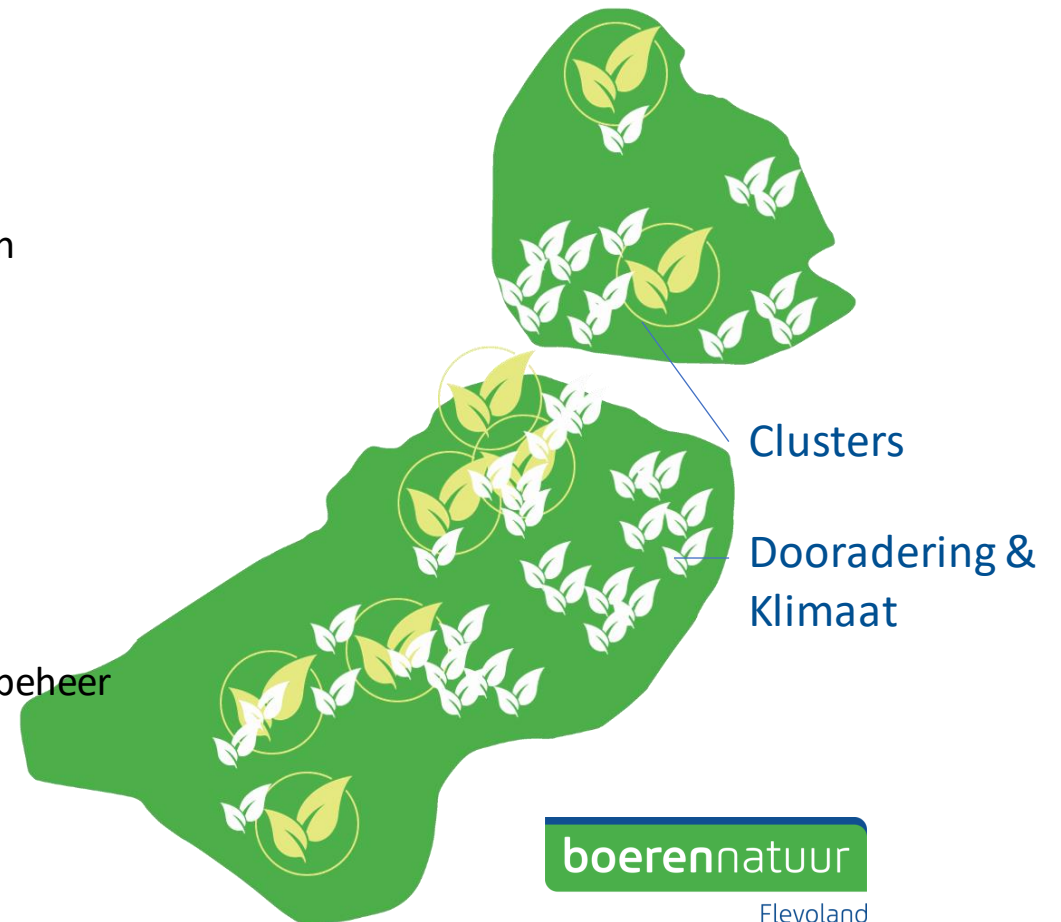



# Een mooie waarneming...

Een mooie waarneming  
van een bruine  
kiekendief boven een  
vogelakker...



# Beheerpakketten in 2024 / eco-regeling

- **Vogelgraan**
- **Wintervoedselakker**
- **Akkerranden**
- **Duurzaam slootkantbeheer**

# Vogelgraan

## Introductie

In dit beheerpakket wordt graanteelt aangepast aan vogels in het gebied. Dat betekent dunner zaaien, geen mechanische grondbewerking na inzaai en beperken van chemie. Combinatie met stoppel zorgt vervolgens voor dekking gedurende het hele jaar. Er wordt wel geoogst.

## Beheereisen

- *Pakket a*: Minimaal 90% van de oppervlakte bestaat van 1 juni tot 15 december uit graan (geen mais) of gezaaide kruiden of gewasrest graanstoppel (geen mais), of een combinatie van deze.
- **Pakket a.12.01**: na de oogst blijft de graanstoppel in stand tot 15 maart in jaar x+1.
- *Pakket b*: Minimaal 90% van de oppervlakte bestaat van 1 juni tot 15 juli uit graan (geen mais), gezaaide kruiden, of een combinatie van deze.

# Wintervoedselakker

## Introductie

Een wintervoedselveldje is een perceel of strook waar granen en andere zaaddragende planten (bijvoorbeeld bladrammenas) niet worden geoogst of ondergeploegd, maar tot ver in de winter blijven staan. Ze vormen in de herfst en winter een rijke voedselbron voor vogels en bieden ook dekking. Belangrijk is dat er op tijd gezaaid wordt, zodat de planten tot zaadzetting komen.

## Beheereisen

- *Pakket a-c*: Minimaal 90% van de oppervlakte bestaat van 1 juni tot 1 maart uit zomergraan, wintergraan, bladrammenas, kruiden of een combinatie van deze gewassen.
- *Pakket d*: Minimaal 90 % van de oppervlakte bestaat van 1 oktober tot 1 februari uit een geschikt vanggewas of uit gewasresten van een geschikt vanggewas.
- *Pakket d.12.01*: Minimaal 90 % van de oppervlakte bestaat van 8 augustus tot 1 februari uit een geschikt vanggewas of uit gewasresten van een geschikt vanggewas.



# Kruidenrijke Akkerranden

## Introductie

In akkerranden wordt geen gewas geteeld. Ze zijn ingezaaid met een mengsel van grassen, kruiden en granen. Ze worden niet bemest en niet bespoten. Akkerranden brengen het mozaïekpatroon terug in het cultuurlandschap en zijn positief voor akkervogels. Vanwege de geringere bodemverstoring en de grotere bufferwerking boeken brede, meerjarige akkerranden meer natuurresultaat dan smalle, eenjarige randen.

## Beheereisen

- Minimaal 90% van de oppervlakte bestaat van 1 juni tot 15 augustus uit een combinatie van gras, granen (niet zijnde maïs of graanstoppel), ingezaaide kruiden, eiwitgewassen (luzerne, rode klaver), groene braak of een combinatie van deze, maar nooit uit enkel granen, een deel van de grassen en kruiden mogen worden gemaaid en afgevoerd.

## Project Grasbufferstroken

# Duurzaam slootbeheer



## Doel

- De taluds van sloten verschrallen door te maaien en het maaisel af te voeren. Hierdoor ontstaat er een diverse vegetatie met meer bloei en meer insecten, de massa aan organisch materiaal verminderd.
- Voorkomen dat nutriënten in het oppervlaktewater terecht komen
- Het organisch materiaal terug in de kringloop brengen, bijvoorbeeld door het in te zetten als bodemverbetering. Zo mogelijk na verwerking in de omgeving.

# Vogels

werkgebieden broedvogeltellingen 2023

- Elandweg West
- Kop van de NOP
- Rivierduingebied
- Rondom Ens
- Vogelweg
- Zeeasterweg

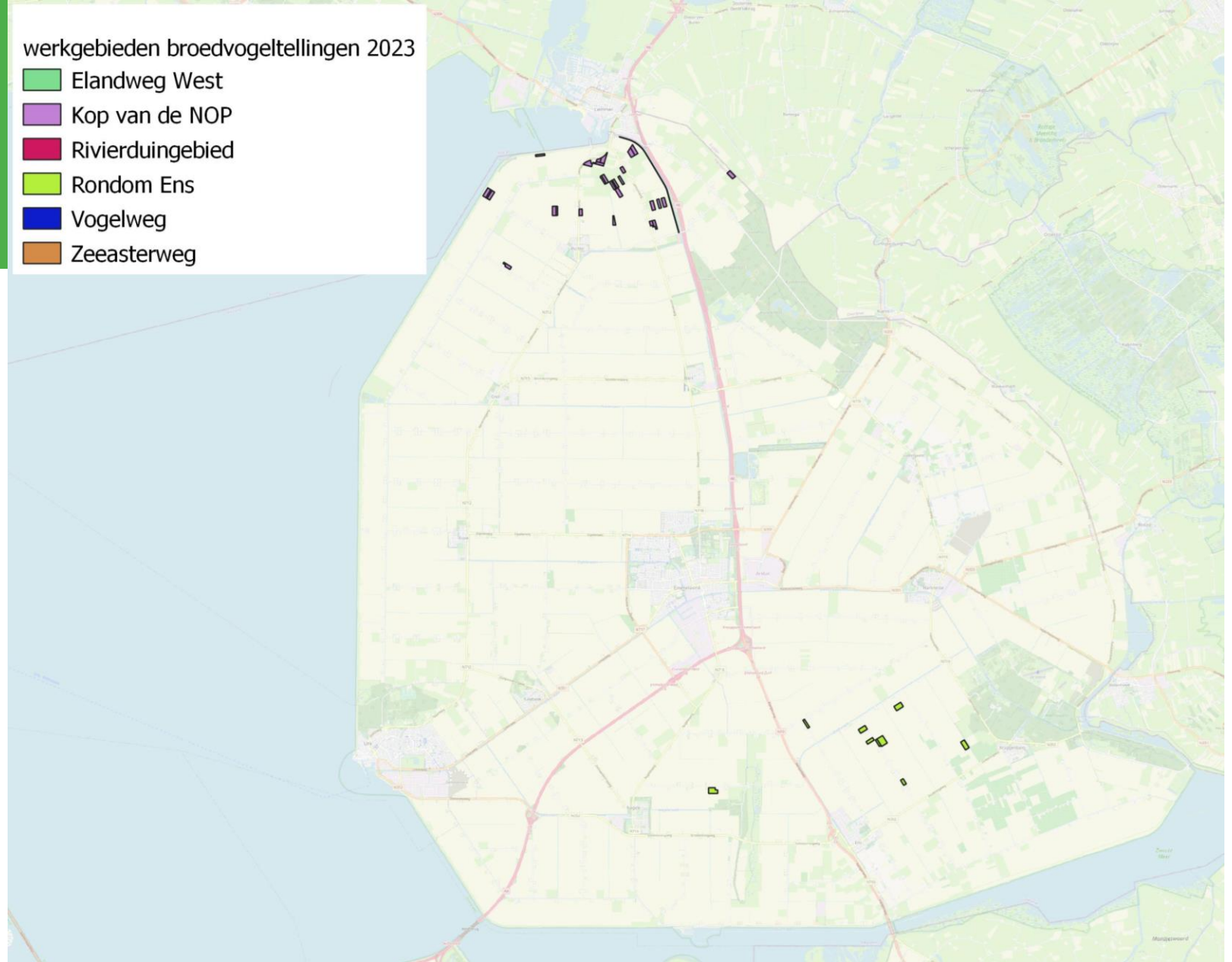



# Vogels

werkgebieden broedvogeltellingen 2023

- Elandweg West
- Kop van de NOP
- Rivierduingebied
- Rondom Ens
- Vogelweg
- Zeeasterweg

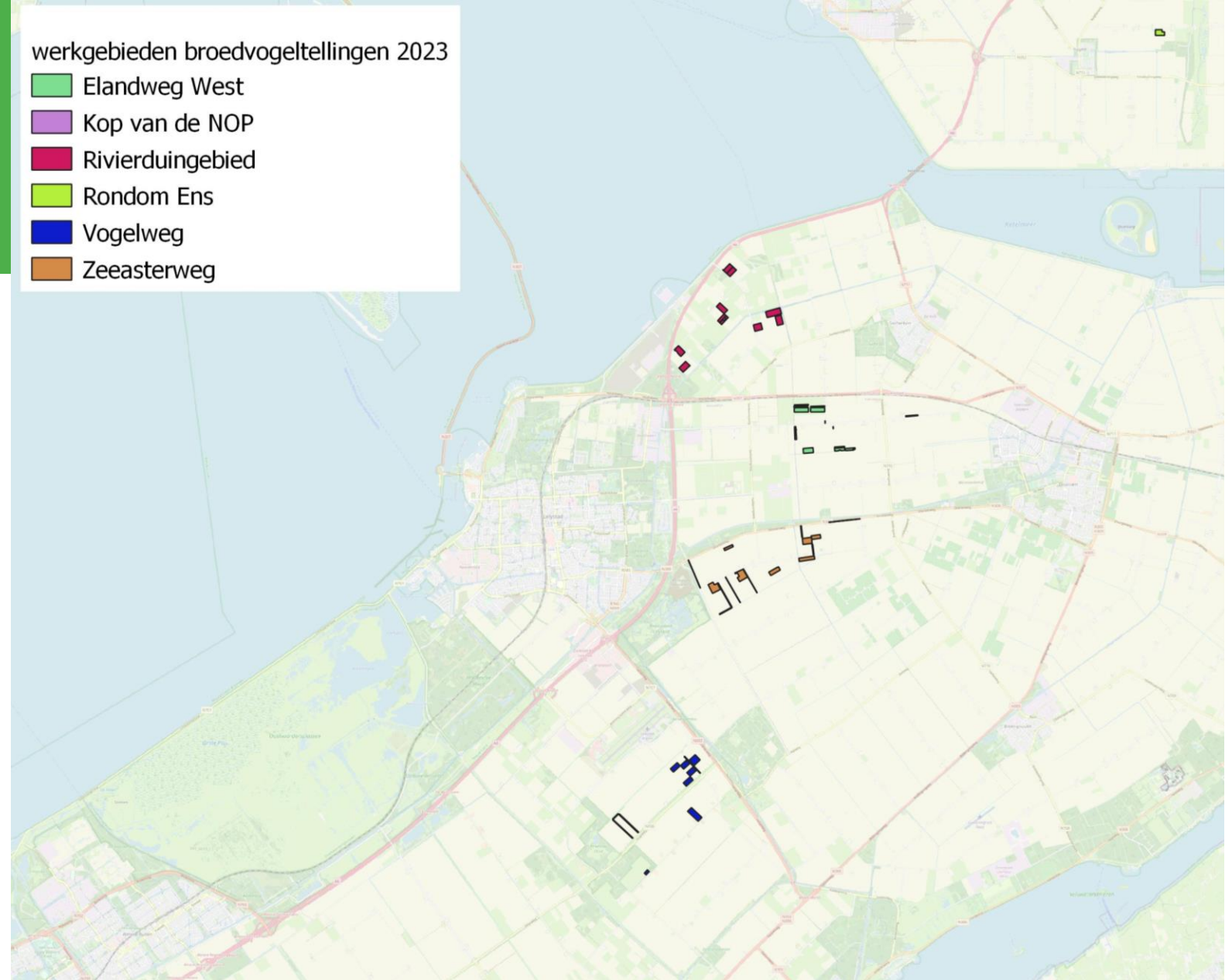



# Intekenen, machtigen en boerennatuur

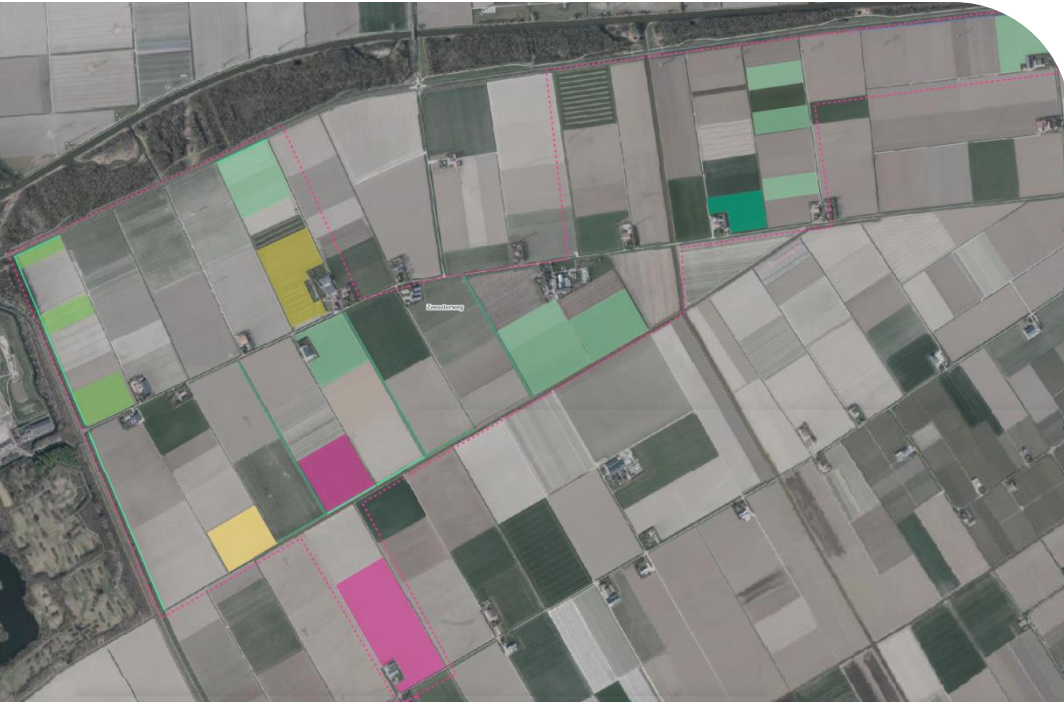

- **Intekenen > doorgeven locaties en pakketten**
- **Machtigen, hoe doe je dat?**
- **Mijn.boerennatuur.nl**
  - percelen inzien
  - Meldingen voor ruige mest, bodemverbetering (mestcode) en slootkantbeheer
  - Validaties/foutmeldingen in beeld

# Machtigen in mijn dossier...

Ingelogd als Crop-r B.V. Kies handelen namen **Mijn dossier** Uitloggen Nieuws en abonneren Contact Help RVO.nl

Rijksdienst voor Ondernemend Nederland

mijnRVO.nl Welkom Crop-r B.V.

Nu doen: Gecombineerde opgave 2015  
Landbouwgegevens doorgeven, betalingsrechten en subsidies aanvragen in 1 opgave. [Opgave doen](#)

08-06-2015 | Besluit meststoffen gewijzigd: vrijstelling scheuren of versnietigen grasland uitgebreed [Meer nieuws](#)

Onderwerpen

- Beschermde planten en dieren
- Dieren
- Export en import
- Grond
- Mest
- Natuur
- Ontheffingen en vergunningen
- Regels

Mijn favorieten  
U heeft nog geen favorieten bewaard. U kunt iedere pagina als favoriet instellen. Zo kunt u de pagina's die u het meest gebruikt snel bereiken.

Mijn favorieten beheren  
Alle diensten

Pop-up blocker  
Wilt u een formulier of een document openen en lukt dit niet? Formulieren en documenten openen wij in een nieuwe pagina. Zo'n pagina kan niet goed openen als u in uw internet browser een "pop-up blocker" aan heeft staan. U krijgt hiervan bovenin uw scherm een melding.  
U kunt voor mijn.rvo.nl de pop-up blocker uitschakelen. U kunt mijn.rvo.nl ook toevoegen aan uw vertrouwde websites. De meeste pop-up blockers bieden deze mogelijkheid.

Hoe werkt mijn.rvo.nl?  
Voor het eerst op mijn.rvo.nl? In de instructie [hoe werkt mijn.rvo.nl.pdf](#) leggen wij u uit hoe de website werkt, hoe u inlogt, waar uw gegevens staan en waar u formulieren vindt.

Ondernemersloket sancties Rusland

**Machtiging plaatsen:**

Log in op mijn.RVO.nl

Ga naar "Mijn dossier"

# Machtigen in mijn dossier...

Klik op "Mijn machtigingen"  
voor het plaatsen van een  
nieuwe machtiging.

The screenshot shows a web portal interface with the following elements:

- Dieren en Percelen**
  - > Identificatie en registratie van dieren
  - > Mijn percelen registreren
- Registraties**
  - Gegevens over**
    - > Betalingsrechten
    - > Dierproductierechten
    - > Driepartijovereenkomsten mest
    - > Vervangende mestverwerkingsovereenkomsten
    - > Transporten dierlijke mest
    - > Samenvatting transporten dierlijke mest
    - > Quota export mest
    - > Aalvangsten
    - > Transporten zuiveringslib en compost
    - > Samenvatting transporten zuiveringslib en compost
- Wijziging inzien geregistreerde gegevens**

De indeling en weergave van uw geregistreerde gegevens is vernieuwd. U kunt uw geregistreerde gegevens vanaf nu inzien onder Registraties.

Aan- en afvoer van mest en vervoerbewijzen zijn gecombineerd in één overzicht. Dit geldt ook voor zuiveringslib en compost. Gegevens over voerjaaroverzichten, landbouwtelling en visserij vindt u vanaf nu in Documenten.

**Right sidebar:**

- > KvK-nummer doorgeven
- Wijziging?**

Geeft u een wijziging in uw gegevens door? Uw wijziging wordt eerst verwerkt voordat u de nieuwe gegevens ziet.
- Post indienen**
  - > Digitaal post versturen
- Machtigingen**
  - > **Mijn machtigingen** (highlighted with a red circle)
- TAN-codes**
  - > TAN-codes bestellen
- Berichtenbox voor bedrijven (testpanel)**

Maakt u deel uit van ons testpanel om de Berichtenbox te testen?

Log in op uw [Berichtenbox voor bedrijven](#).

# Machtigen in mijn dossier...

The screenshot shows the 'Iemand machtigen' (Authorize someone) page on the website of the Rijksdienst voor Ondernemend Nederland. The page header includes the logo and name of the organization. A navigation menu on the left lists: 'Mijn machtigingen', 'Iemand machtigen' (highlighted with a red circle), 'Waarvoor machtigen', 'Looptijd machtiging', and 'De machtiging'. The main content area is titled 'Iemand machtigen' and contains the following text: 'Kies hier een of meerdere relaties die u wilt machtigen.', 'Gekozen relatie(s) (0)', and 'U heeft nog geen relatie gekozen'. Below this, there are two tabs: 'Kies bekende relatie' (selected) and 'Zoek nieuwe relatie'. A light blue box contains the instruction 'Kies een relatie die u al eerder heeft gemachtigd.' followed by two entries, each with a plus sign icon and a blurred name. At the bottom right, there are 'Vorige' and 'Volgende' buttons.

Er opent zich een nieuw scherm. Ga hier naar "Iemand machtigen".



# Machtigen in mijn dossier...

Welkom

- > Mijn machtigingen
- > Iemand machtigen
- > Waarvoor machtigen
- > Looptijd machtiging
- > De machtiging

## Iemand machtigen

Kies hier een of meerdere relaties die u wilt machtigen.

Gekozen relatie(s) (0)  
U heeft nog geen relatie gekozen

Kies bekende relatie **Zoek nieuwe relatie**

Zoekt u een bedrijf of een persoon? \*

Bedrijf, samenwerkingsverband, eenmanszaak  
 Persoon

Vul een KvK-nummer, relatienummer, naam, adres of plaats in.  
U kunt ook zoeken op combinaties hiervan

Zoek

Vorige Volgende

Klik op "Zoek nieuwe relatie" en voer hier Coöperatie BoerenNatuur Flevoland u.a. in, en klik op "Zoek"

# Machtigen in mijn dossier...

Welkom

> Mijn machtigingen  
> Iemand machtigen  
> Waarvoor machtigen  
> Looptijd machtiging  
> De machtiging

## Iemand machtigen

Kies hier een of meerdere relaties die u wilt machtigen.

**Gekozen relatie(s) (0)**  
U heeft nog geen relatie gekozen

Kies bekende relatie | **Zoek nieuwe relatie**

Zoekt u een bedrijf of een persoon? \*

Bedrijf, samenwerkingsverband, eenmanszaak  
 Persoon

Vul een KvK-nummer, relatienummer, naam, adres of plaats in.  
U kunt ook zoeken op combinaties hiervan

Zoek

**Zoekresultaten (1)**  
Kies een relatie uit de lijst

**+ Coöperatie** Coöperatie BoerenNatuur Flevoland u.a.

Vorige | **Volgende**

Klik op het 'plusje' van het juiste collectief en klik op "volgende"

# Machtigen in mijn dossier...

Waarvoor machtigen

Kies hier de onderwerpen met de actie waarvoor u de gekozen relatie wilt machtigen. De onderwerpen die u kiest gelden voor alle gekozen relaties. Per machtiging kunt u later bij Mijn machtigingen eventueel nog de looptijd wijzigen.

Gekozen onderwerpen (0)

U heeft nog geen onderwerpen gekozen.

Voeg gekozen onderwerp... Kies nieuw onderwerp

Kies een onderwerp uit de lijst.

**Perselen raadplegen**

Verstuur Verwijderen

Looptijd machtiging

Geef hier de begindatum en eventueel een einddatum van de machtiging aan. Tabel in het veld Toelichting dat u later terug te het bekijken van de machtiging.

Begindatum \* 11-03-2017

Einddatum

Toelichting

Verstuur Verwijderen

De machtiging

Machtiging afgegeven door

Gemachtigde(n)

Onderwerpe(n)

soort

Begindatum 11-03-2017 08:00

Einddatum geen

Zijn deze gegevens juist?  Ja, ik ga akkoord met deze machtiging. Voor machtigingen gelden deze algemene voorwaarden.

Verstuur Verwijderen

Waarvoor wilt u de persoon of instelling machtigen?

- Selecteer bij de machtigingen “Percelen raadplegen” uit de lijst > volgende
- Zet de begindatum op vandaag of morgen, Laat de einddatum leeg. > volgende
- Zet een vinkje bij “Ik ga akkoord met de algemene voorwaarden” > volgende
- Klik op “Verstuur”.

# Mijn Boerennatuur.nl

Coöperatie BoerenNatuur - 2024 - Home Kaart Percelen Meldingen Documenten Contact Help superoffice\_193 -

Zoek beheereenheid

12. duurzaam slootbeheer

- 12d - 12d.1. Maai-beheer: Overgangsbeheer + verwerken maaisel van eigen bedrijf  
1657476 | 0,0133 ha
- 12d - 12d.1. Maai-beheer: Overgangsbeheer + verwerken maaisel van eigen bedrijf  
1657469 | 0,0145 ha
- 12d - 12d.1. Maai-beheer: Overgangsbeheer + verwerken maaisel van eigen bedrijf  
1657465 | 0,0236 ha
- 12d - 12d.1. Maai-beheer: Overgangsbeheer + verwerken maaisel van eigen bedrijf  
1657464 | 0,0303 ha
- 12d - 12d.1. Maai-beheer: Overgangsbeheer + verwerken maaisel van eigen bedrijf 1  
1657466 | 0,0936 ha
- 12d - 12d.1. Maai-beheer: Overgangsbeheer + verwerken maaisel van eigen bedrijf  
1657477 | 0,0170 ha
- 12d - 12d.1. Maai-beheer: Overgangsbeheer + verwerken maaisel van eigen bedrijf 1  
1657473 | 0,0125 ha













# Mijn.boerennatuur.nl - Documenten

Coöperatie BoerenNatuur 2024 Home Kaart Percelen Meldingen Documenten Contact Help superoffice\_193

## Documenten

10 resultaten weergeven Zoeken:

Type	Datum/tijd	Nummer
 Inkomend document	21-11-2023 15:55	729633
 Beheerbijlage ANLb - 2023 (kaart)	03-11-2023 11:26	727307
 Beheerbijlage ANLb - 2023 (kaart)	19-07-2023 14:02	713295
 Getekende beheerbijlage	14-06-2023 22:08	703127
 Beheerbijlage ANLb - 2023 (kaart)	14-06-2023 17:34	703004
 Beheerbijlage ANLb - 2023 (kaart)	02-05-2023 15:58	682084
 Beheerbijlage ANLb - 2023 (kaart)	01-05-2023 13:59	681080
 Beheerbijlage ANLb - 2023 (kaart)	12-04-2023 16:48	669895
 Getekende beheerbijlage	13-03-2023 13:15	649030
 Getekend contract	13-03-2023 13:14	649026

1 tot 10 van 36 resultaten

Vorige 1 2 3 4 Volgende

# Melding slootkantbeheer

Coöperatie BoerenNatuur 2024

Home Kaart Percelen Meldingen Documenten Contact Help superoffice\_193

Zoek beheereenheid

12. duurzaam slootbeheer

- 12d - 12d.1. Maaibeheer: Overgangsbeheer + verwerken maaisel van eigen bedrijf  
1657476 | 0.0133 ha
- 12d - 12d.1. Maaibeheer: Overgangsbeheer + verwerken maaisel van eigen bedrijf  
1657469 | 0.0145 ha
- 12d - 12d.1. Maaibeheer: Overgangsbeheer + verwerken maaisel van eigen bedrijf  
1657465 | 0.0236 ha
- 12d - 12d.1. Maaibeheer: Overgangsbeheer + verwerken maaisel van eigen bedrijf  
1657464 | 0.0303 ha
- 12d - 12d.1. Maaibeheer: Overgangsbeheer + verwerken maaisel van eigen bedrijf **1**  
1657466 | 0.0936 ha
- 12d - 12d.1. Maaibeheer: Overgangsbeheer + verwerken maaisel van eigen bedrijf  
1657477 | 0.0170 ha
- 12d - 12d.1. Maaibeheer: Overgangsbeheer + verwerken maaisel van eigen bedrijf **1**  
1657473 | 0.0125 ha

1657472

12d - 12d.1. Maaibeheer: Overgangsbeheer + verwerken maaisel van eigen bedrijf **1**  
0.0889 ha

Werkgebied Duurzaam Slootbeheer  
Periode 01-01-2023 t/m 31-12-2028  
Lengte (m) 819.7

Meldingen

12d.1. Maaibeheer: Overgangsbeheer + verwerken maaisel van eigen bedrijf (nog te melden) 0.0889 ha

Nu melden

# Melding bodemverbetering

Coöperatie BoerenNatuur 2023

Home Kaart Percelen Meldingen Documenten Contact Help superoffice\_

Zoek beheereenheid

39. bodemverbetering op grasland en bouwland

39b - bouwland met vaste mest of bodemverbeteraars

39b - bouwland met vaste mest of bodemverbeteraars

Sluiten

Werkgebied Bodemverbetering

Periode 01-01-2023 t/m 31-12-2028

Meldingen

Vaste mest dan wel bodemverbeteraars (nog te melden) 0.0000 ha

Nu melden

INGEDIEND RVO

Uitgevoerd:	-	-2023
Gemeld:	-	-2023
Eerste indiendatum bij:	-	-2023
RVO:		

# Mijn.boerennatuur.nl – meldingen overzicht

Coöperatie BoerenNatuur | 2023 | Home | Kaart | Percelen | **Meldingen** | Documenten | Contact | Help | superoffice\_

## Meldingen

10 resultaten weergeven

Zoeken:

ID	Beheerpakket	Opp	Type melding	Opp/stuks melding	Eerste indiendatum bij RVO	Laatste indiendatum bij RVO	Status	Uitgevoerd / Startdatum	Gemeld
<input type="text"/>	39b bouwland met vaste mest of bodemverbetersaars		Vaste mest dan wel bodemverbetersaars	ha	- -2023	- -2023	Ingediend RVO	2023	2023
<input type="text"/>	39b bouwland met vaste mest of bodemverbetersaars		Vaste mest dan wel bodemverbetersaars	ha	- -2023	- -2023	Ingediend RVO	2023	2023
<input type="text"/>	39b bouwland met vaste mest of bodemverbetersaars		Vaste mest dan wel bodemverbetersaars	ha	- -2023	- -2023	Ingediend RVO	-2023	2023

1 tot 3 van 3 resultaten

Vorige **1** Volgende

# Zaaizaad bestellen

- **Opgeven wensen**
- **Ervaringen met mengsels, ideeën voor nieuwe?**
- **Behoefte aan inheemse mengsels?  
(beter leven – planet proof)**





# Opmerkingen / vragen?

